

MAAKORRALDUSKAVA

Valga maakonnas Tõrva vallas Karjatnurme külas asuvalle Taagepera metskond kinnisasjale (registriosa 14762050, katastritunnus 20301:003:0413, omanik Eesti Vabariik, riigivara valitseja Kliimaministeerium, volitatud asutus Riigimetsa Majandamise Keskus) juurdelõike tegemiseks

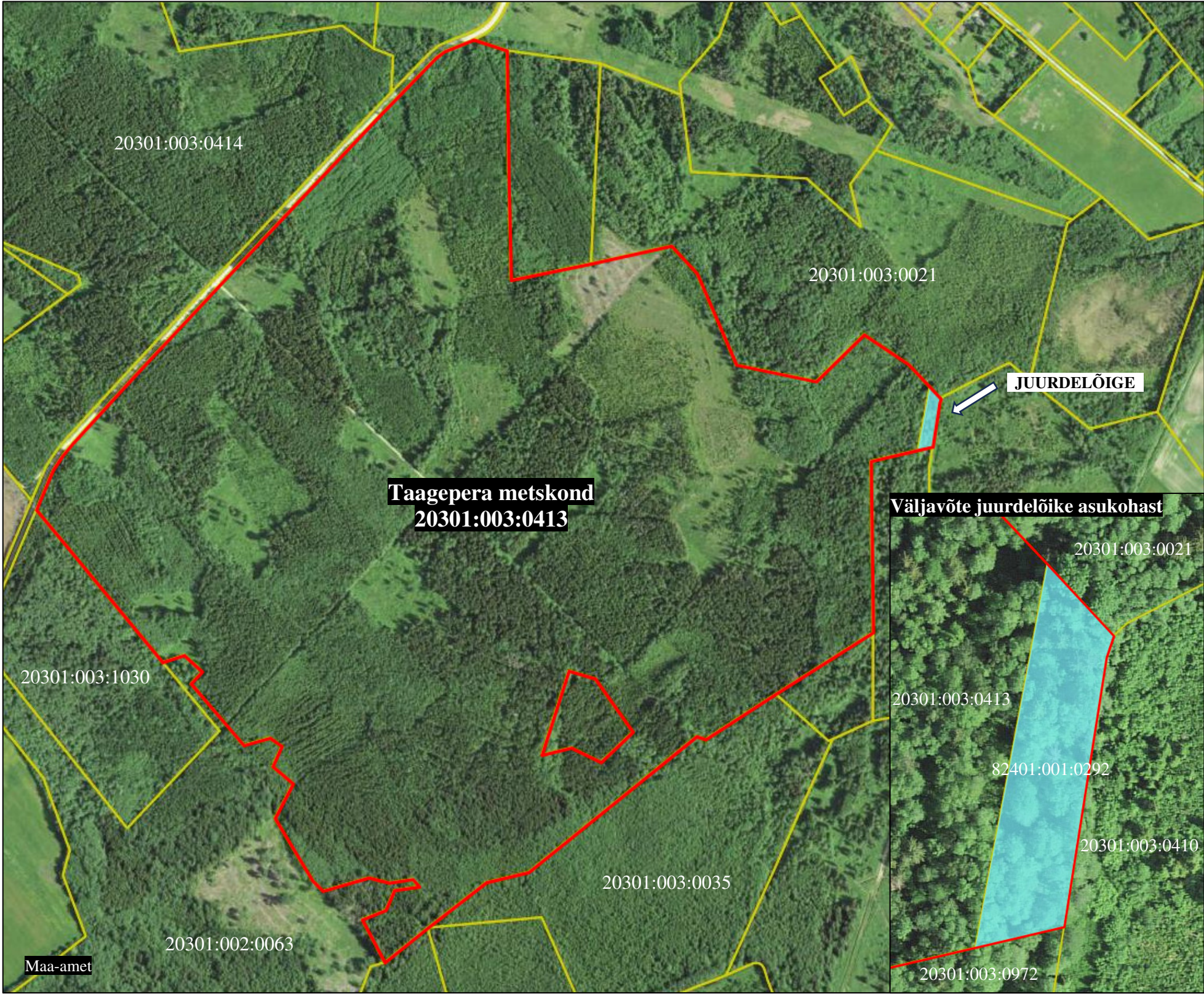

- Leppemärgid:
- katastriüksuste piirid
  - juurdelõige
  - Taagepera metskond katastriüksuse piir pärast juurdelõike tegemist

Kooskõlastus:  
Riigimetsa Majandamise Keskuse esindaja  
/allkirjastatud digitaalselt/

Koostaja:  
Maa-ameti riigimaade büroo peaspetsialist  
Marje Green /allkirjastatud digitaalselt/

Koostamise kuupäev: 30.10.2023